



การไฟฟ้าส่วนภูมิภาค
PROVINCIAL ELECTRICITY AUTHORITY

Switching Deadline

14/03/67

เลขที่ ก.๓.นฐ(ปน) ๑๘๑ /๒๕๖๗
ชื่อผู้รับ นายพัทธนันท์ พงษ์สุวรรณชด
ชื่อผู้ส่ง นายสมชาย ศรีจรรยาพงษ์

วันที่ มีนาคม ๒๕๖๗
ตำแหน่ง อก.ปน.(ก.๓)
ตำแหน่ง รจก(ท) กฟจ.นครปฐม

ด้วยการไฟฟ้า กฟจ.นครปฐม จะขอตัดไฟเพื่อปฏิบัติงานปรับปรุงระบบจำหน่าย สถานีไฟฟ้า นครปฐม๑ ตามแผนผังสังเขป แบบ จำนวน ๑ แผ่น ดังนี้

ที่	ฟีดเดอร์	วัน/เดือน/ปี	ตั้งแต่ เวลา	ถึงเวลา	ลักษณะงานที่ปฏิบัติ/ บริเวณ	จาก	ถึง	ผู้ควบคุมงาน
๑	NPT03	19 มีนาคม 2567	8.00 น.	17.00 น.	ปรับปรุงระบบจำหน่าย บริเวณ ซ.๗-๗๘	NPT3S-06 ร้านอดิโ	NPT3S-07 KFC ซอย 7 NPT3S-08 ซอย 7 NPT3S-09 ร.ร.พระปฐม	นายชินวัตร เกียรติขจร กำจ่าย

พื้นที่ที่มีผู้ใช้ไฟได้รับผลกระทบ(ไฟดับ) KFC ซ.๗ - ๗๘

ผู้ประสานงานการดับไฟ ชื่อ นายชัยศ โภจิรัชต์ ตำแหน่ง หม.ปน.กฟจ.นครปฐม โทร ๐๘๕-๖๖๕๕๔๓๑

พื้นที่ ที่ขอตัดไฟปฏิบัติงานมีสายเคเบิลใยแก้วนำแสงของ กฟก. (หากมีโอกาสชำรุด ผดส.กรส.(ก.๓) จะไปตรวจสอบก่อนปฏิบัติงาน)

- ๑. มีสายเคเบิลใยแก้วนำแสง ๑.๑ มีโอกาสชำรุด ๑.๒ ไม่มีโอกาสชำรุด
- ๒. ไม่มีสายเคเบิลใยแก้วนำแสง

(นายสมชาย ศรีจรรยาพงษ์)

ตำแหน่ง รจก(ท) กฟจ.นครปฐม

สำหรับแผนกควบคุมการจ่ายไฟ (ผคฟ.) กฟก.๓

เรียน อก.ปน.(ก.๓)

ผคฟ. พิจารณาแล้วเห็นควร

อนุมัติให้ดับไฟตามคำขอชื่อ 1 ฟีดเดอร์ NPT03 จาก NPT3S-06 ถึง NPT3S-07
NPT3S-08
NPT3S-09

ในวันที่ 19 มี.ค. 67 ตั้งแต่เวลา ๐๘:๐๐ น. ถึง 17:๐๐ น. ตามใบสั่งทำสวิชชิงเลขที่ 378/67

อนุมัติให้ดับไฟตามคำขอชื่อ _____ ฟีดเดอร์ _____ จาก _____ ถึง _____

ในวันที่ _____ ตั้งแต่เวลา _____ น. ถึง _____ น. ตามใบสั่งทำสวิชชิงเลขที่ _____

พนักงานศูนย์ฯ นาย สุธี ศรีเพชร

ประสานงานการขอตัดไฟกับ ก.ชัยศ โภจิรัชต์

(นางสาวสิริภมา นางยุศิธี)
๖๓๓.5 กกพ.ชว. ด.พ.

สำหรับผู้อนุมัติ

ที่ ก.๓ กปบ.(คพ)

เรียน อก.บช.(ก๓), อก.วว.(ก๓) ผจก. กฟผ.๖๕

อนุมัติ และแจ้ง จป. เพื่อตรวจสอบความปลอดภัย
พร้อมทั้งลงข้อมูลแจ้งแผนดับเพลิงใน www.pea.co.th



(นายเลอพงศ์ แก่นจันทร์)
รท.ปบ.(ก3) ปฏิบัติงานแทน อก.ปบ.(ก3)

ขั้นตอนการสวิตชิง 2 แผ่น

แผนผังแนบ 1 แผ่น

ผจพ. (สถานี)

เพื่อทราบ และจัดพนักงานเข้าปฏิบัติงานร่วมกับศูนย์ฯ นครปฐม
ตั้งแต่วันที่... น. เป็นต้นไป จนกว่างานจะแล้วเสร็จ

ใบสั่งทำสวิตชิง

1. สถานที่ทำงาน	KFC ซอย7-ซอย8 (NPT03)		
2. กำหนดวันที่ทำงาน	19 มี.ค. 67	ระหว่าง	08.00 น. ถึง 17.00 น.
3. ผู้ขอทำงาน	กฟจ.นฐ.	งานที่ทำ	ปรับปรุงระบบจำหน่าย ตามใบขอปฏิบัติงาน 378/67
4. เตรียมการสวิตชิงโดย	นายสุธี ศรีเพ็ชร		วันที่ 10 มีนาคม 2567
5. ตรวจสอบสวิตชิงโดย			วันที่ 10 มีนาคม 2567
6. อนุมัติสวิตชิงโดย			วันที่ 10 มีนาคม 2567
7. สั่งทำสวิตชิงโดย	<ol style="list-style-type: none"> นายนครินทร์,นางสาวพิชชา,นายณัฐกาญจน์,นายสุธี,นายสามารถ นายจิรวัดน์,นายวัฒนา,นายพิชชา,นายวีรวัชร,นายอมร นายพีรภัทร,นางสาวสุกษชา,นายขุนทอง,นายศักดิ์สิทธิ์,นายพนิต 		(กะ1 00.00 น. - 08.00 น.) (กะ2 08.00 น. - 16.00 น.) (กะ3 16.00 น. - 24.00 น.)

ที่	รหัสอุปกรณ์	สภาพอุปกรณ์ ปกติก่อน ดำเนินการ	ดำเนินการ	เวลา	ผู้ดำเนินการ	ผู้สั่งการ	หมายเหตุ
1	ตรวจสอบอุปกรณ์ป้องกันและอุปกรณ์ตัดตอนก่อนทำสวิตชิง						
2	NPT-TP1	"OLTC" Auto	"OLTC" Manual		NPT	-	-
3	NPT03VB-01	"ON" Auto Reclose	"OFF" Auto Reclose		NPT	-	-
4	NPV-TP2	"OLTC" Auto	"OLTC" Manual		NPV	-	-
5	NPV10VB-01	"ON" Auto Reclose	"OFF" Auto Reclose		NPV	-	-
6	แจ้ง กฟจ.นฐ. ตรวจสอบ SF6 KFC ซอย7 NPT03S-07 อยู่สถานะ "OPEN+LOCK"						
7	แจ้ง กฟจ.นฐ. ตรวจสอบ SF6 ซอย7 NPT03S-08 อยู่สถานะ "OPEN+LOCK"						
8	ย้ายโหลด NPT03 บางส่วน ไปรับไฟจาก NPV10						
9	NPT03S-11	ปลด,ล๊อคคาน	ล๊อค		NPV	SF6	ถนนเทศบาล
10	NPT03S-06	ล๊อค	ปลด,ล๊อคคาน		NPV	-	ร้านออดิโอ
11	เมื่อพร้อมดับไฟ						
12	NPT03S-09	ล๊อค	ปลด(ใช้โหลดบัสเตอร์)		NPV	-	ร.ร.พระปฐมวิทยาลัย
13	แจ้งพื้นที่ไฟดับให้กฟจ.นฐ. ทราบ						
14	แจ้งกฟจ.นฐ. Test ไฟ ถ้าไม่มีไฟให้ Short Ground จุด G1						
15	แจ้งกฟจ.นฐ. Test ไฟ ถ้าไม่มีไฟให้ Short Ground จุด G2						
16	เมื่อกฟจ.นฐ. Test ไฟและ Short Ground ทุกจุด พร้อมลงข้อมูลใน WE SAFE เรียบร้อยแล้ว						
17	แจ้งกฟจ.นฐ. ปฏิบัติงานได้						
18	NPT-TP1	"OLTC" Manual	"OLTC" Auto		NPT	-	-
19	NPT03VB-01	"OFF" Auto Reclose	"ON" Auto Reclose		NPT	-	-
20	NPV-TP2	"OLTC" Manual	"OLTC" Auto		NPV	-	-
21	NPV10VB-01	"OFF" Auto Reclose	"ON" Auto Reclose		NPV	-	-
สิ้นสุด Switching ช่วงเช้า							
22	เมื่อกฟจ.นฐ. ปฏิบัติงานแล้วเสร็จ ยืนยันข้อมูลใน We Safe เรียบร้อย พร้อมย้ายโหลดกลับ						
23	แจ้งกฟจ.นฐ. ทำการปลดข้อตกราว จุด G1,G2						
24	เมื่อกฟจ.นฐ. ทำการปลดข้อตกราว จุด G1,G2 แล้วเสร็จ						

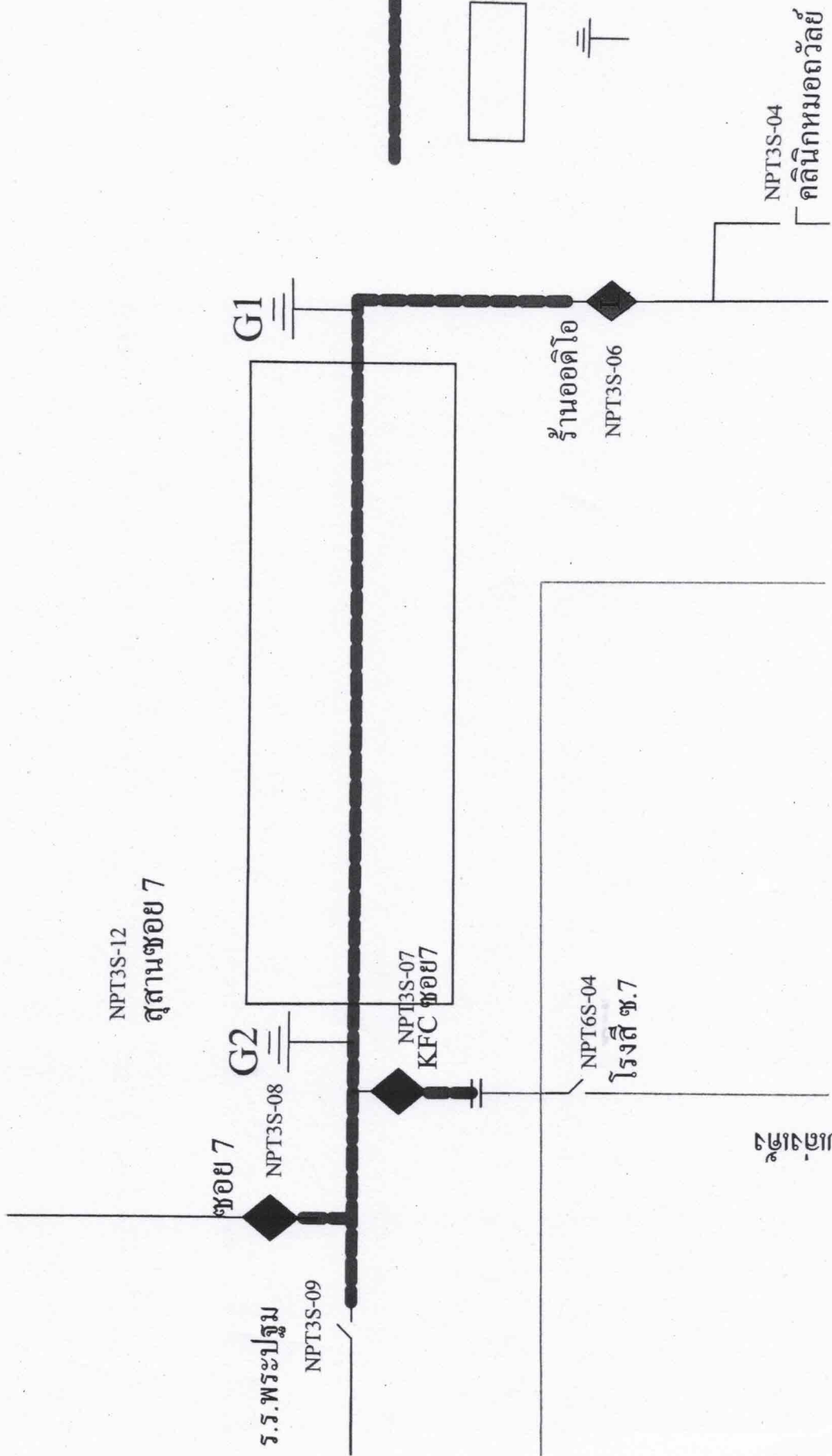

NPT3S-12
 สุสานชอย 7

ชอย 7

ร.ร.พระปฐม

NPT3S-09

G2

NPT3S-08

NPT3S-07
 KFC ชอย 7

NPT6S-04
 โรงสี ช.7

ร้านอดิโ
 NPT3S-06

G1

คณิศร

NPT3S-04
 คณิศรหมดถวัลย์

พื้นที่ดับไฟ

พื้นที่ปฏิบัติงาน

จุดช้อตกราวด์